

想いをカタチに
タテモノ
ガタリ

打ち上げまっせ〜!

どっかい花火

~今号のトピックス~

- *5K FACTORY施工事例紹介
- *暮らしのお役立ち情報
- *経営指針発表会御礼
- *行動計画進行中

- *MOKスクールフィールドワーク
- *インターン生紹介
- *安堂寺祭り紹介
- *編集後記

タテモノには、それぞれ使いみちがあります
ヒトは、使いみちを考えてタテモノを建てます
ヒトは、タテモノと付き合いながら成長し、
タテモノは、ヒトの想いをくみながらその役目を全うします
縦系はその「歴史」であり、横系はその「想い」でしょうか
みなさん、どうか素晴らしいタテモノガタリを紡いでください



異NAGAYAが
第31回大阪市ハウジングデザイン賞
を受賞しました!



5K部サイト



現代長屋サイト

株式会社荻田建築事務所

異事務所 : 〒544-0014 大阪市生野区異東1-1-32

TEL:06-6758-1100

谷町事務所 : 〒542-0061 大阪市中央区安堂寺町1-2-17

TEL:06-6777-7874

床や壁に白系を提案し
明るい事務所にリノベーション！

Bfore



After



明るくすっきりとした
事務所になりました。
新しい事務所で
じゃんじゃん稼いで
いきましょう～



植栽も一新！
涼しげな感じで
いいですね

什器の設置は
社員さん達で。
新しい環境に
ワクワク



腰壁シート張り
カッコいい応接室！

Bfore



50度以上

今回のご相談内容は、倉庫にするスペースを空調で容易に温度調節できるようにしたいとのお話。けれど、屋根、壁からの外皮の影響が大きい...

スレート屋根だと
日が当たっている所
は50℃以上に
上がってしまいます

断熱材を充填した
空間をつくり、かつ、
廻りの状況から一番
日の当たる東面の壁
には遮熱シートを
プラス！



完成後の確認、少し緊張しながら計測です。

After



空調設定は30℃
でも室温27℃で
無理なく安定
しています！

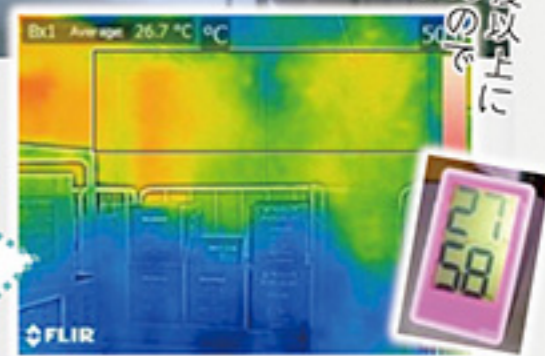

壁の温度も27度以上に
なっています！
いい感じですね！

暑い日差しを
シャットアウトっ！

暮らしのお役立ち情報 Part6

日差し対策は窓の外側がいちばん効果的！

日射熱による室温上昇を抑え、冷房費を節約。

日射熱
83%
カット^{*1}

冷房費
年間31%
節約^{*2}

紫外線も
最大99%
カット^{*3}

“下げる
だけ”
のカンタン日差し対策！
サッと下げるだけで、
しっかり日差しをカット
使わないときはすっきり収納

※1. 3一般複層ガラスの窓にスタイルシェードを使用した場合の性能です。
関連JISなどに基づき計測および算出した値であり、保証値ではありません。
※2. メーカーシミュレーション値です。



1分動画
商品説明へ



夏になると窓から日差しが差し込んで、とにかく暑い！！すだれやよしずは風情があっていいけど痛む心配がある。そんな悩みも外付け日よけ「スタイルシェード」ですっきり。

経営指針発表会御礼

3月20日、第一回経営指針発表会を行いました。毎年我が社では経営指針に基づき、一年後と三年後の目標に向けて、具体的にどのように行動をしていくのかという計画表を作成しています。

その行動計画の発表と前期の決算報告も兼ねた発表会です。

あいにくの雨模様の中、3月というおそらく一年でもっとも一番忙しい時期にも関わらず、50名を超える方々にご参列いただきました。

本当に皆様ありがとうございます。

そもそも発表会自体が荻田建築事務所では初めての試みで、まずどこから手を付ければいいのか?!から始まり、指針合宿から準備期間はあっという間でした。

次回はより良くなるよう、もっともっと精進してゆきたいと思っております!!

ありがとうございます
ございました!



はい
撮ります
す!



発表会後の
懇親会の様子

行動計画進行中! BCP訓練

当社では昨年度、BCP(事業継続計画)を策定しました。近い将来必ず来るであろう自然災害等の被災時に社員一人ひとりがあわてることなく迅速に対応できることを目的に計画しています。

今年度はBCPを訓練にて仮運用してみました。計画はしたものの実際にやってみると様々な不備がでてきます。その都度、見直し、修正し、アップデートを重ねていってます。

そんな中、6/18の地震。生野区は震度5弱で2階の事務所もかなり揺れ恐怖で身がすくんでしまいました。改めて地震はいつどこで起きてもおかしくないと思い知らされました。



震度6弱以上の
地震が来た
想定しての訓練

救助や脱出のための
道具の使い方を
実践!
実際にうまく
使えるかどうか
ドキドキ

MOKスクールフィールドツアー

MOKスクールの奈良県吉野山のフィールドツアーに参加させていただきました!

異NAGAYAでもお世話になった株式会社泉谷商店様で吉野林業のお話や木材の加工方法などを説明していただき、いざ実際に山へ!

足元のヒルにびくびくとしながら尾根を歩くと、計算されて作られたという作業道の大切さが足の筋肉に沁みわたります。

吉野林業の特色である『密植』は、日の光を調整することで幹を一気に太らせずに、間伐を繰り返すことによって年輪幅が密で均一な強い材木に仕上がるそうです。それ故吉野の材木は質が良く、お酒を造る酒樽にも使われているそう。実際に美吉野醸造株式会社様で吉野杉で作られた樽を見学させていただきました。もちろんおいしいお酒もご相伴!

ツアーを通して強く感じたのは地域のみなさんの「つながり」。

その輪が吉野の木々の年輪のように密に、さらに大きく広がっていきけるよう、何ができるのかを考えていければと感じた一日でした。

まっすぐのびる
吉野山の木々たち...



木材の乾燥の仕方
特性を考えられた方法

お弁当は
おにぎり
と
甘露煮魚!



インターン生紹介 5月より二人のインターン生に来てもらっています

近藤 俊哉 近畿大学 建築学部3年

5月からインターンシップでお世話になっています。近大の建築学部に通っています。建築系の事務所を探していて、荻田建築事務所を見つけた時にはぴんときて、その日に応募しました。建築学部に通っているのですが、まだまだ建築に対する知識が乏しいので、お会いすることがありましたらお手柔らかにお願いします。



松本 貢祐 近畿大学 建築学部3年

この度、荻田建築事務所にインターンシップで通わせていただくことになりました松本貢祐です。建築学部にも所属していて、設計にかかわる授業としては模型作りなどを行っています。1年の初作品に比べるとすごく成長したなと感じます。

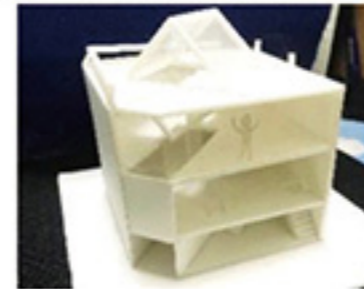

1年前期



2年後期

業界でしか学べないことを吸収し、お役にたてるように頑張ります。

～Mr.Children～

趣味は音楽鑑賞（ミスチルのファンでほぼミスチルしか聴かない）です。去年の夏に初めてライブに行きました。初が25周年の特別なライブで感動しました。



My Top 3 (すぐ変わります)

- 1位 終わりなき旅
 - 2位 箒星
 - 3位 Not Found
- ぜひ聞いてください!



3月に親せきと沖縄に旅行に行ってきました。いろんな観光地を回り、とても満喫できました。特に琉球ガラス村では琉球ガラスのコップづくりができ、とても思い出に残りました。いい体験ができました。

安堂寺界隈ご近所プロジェクト 第10回 安堂寺祭り

↓きっかけ写真

谷町事務所のある谷町六丁目 長堀通りのひとつ北に並んで東西にはしる上町筋から松屋町筋までのわずか600mほどの細長い小さなまち「安堂寺町」。

60年前の1枚の写真がきっかけとなり、地域の祭りとして復活させ今年で10年目をむかえます。安堂寺踊りの音源を復元、ジャズライブ、子どもが楽しめる縁日、通りの新旧比較写真展示などなど。。。

『安堂寺ご近所プロジェクト』の一員として、弊社もお手伝いしています。

9月1日(土) 18:00~21:00



～編集後記～

皆さま暑さ厳しき折ですがいかがお過ごしでしょうか？さて、先日サッカー日本代表がW杯ベスト16で敗退しました。直前の監督交代などもあり、戦前の予想は非常に厳しいものでしたが逆にチーム内の不安感が危機感へ変わりチーム一丸体制ができた結果として決勝進出ができたのではないのでしょうか。ベルギーとの一戦は大変惜しい試合となりましたが、大善戦の内容で日本代表の選手たちを誇りに思います。

さて、皆さんトレイルランニングというスポーツをご存知でしょうか？要は舗装路でなく山道を走るスポーツですが、違いは何かといえば断然いえるのが「足元」が「危険」(笑)そしてナイトランもあり真っ暗の中を走るのですから危険倍増です(笑)しかもエイドと呼ばれる補給箇所が断然少ない(笑)

先日、トレイルで日本を代表するレースUTMF(Ultra Trail Mt. FUJI何と170Km46時間(笑))というレースの入門編STY(92Km20時間)に出場してきました。我々がスタートした3時間後にUTMFランナーが追いかけてくるのですが、トップ選手の速さはハンパね～!(笑)屈強なランナーたちが、驚くべきスピードで追い抜いていきます。トップ選手のタイムは何と19時間21分と驚愕のタイムです。ちなみに私のタイムは19時間45分(遅っ!(笑))よかったですらHPのぞいてみてください。

そんなレースを主催するのが鍋木毅さんです。日本を代表するトレイルランナーで2009年世界最高峰「ウルトラトレイル・デュ・モンブラン(現UTMB166km)」で3位になった方ですが、UTMBの感動を日本でも！という熱い思いでUTMFは生まれました。そんな彼の言葉で今回は締めたいと思います「トレイルランニングレースというよりも、究極の旅ですよ。」「UTMBは僕の人生を変えた大きなレースでしたし、多くの人たちがUTMFを走れば何か同じものを感じてくれるんじゃないかなって感じがします。」「究極の自分自身の限界を見つめる旅をみんなでするんだっていう感覚だと思っています。」すごい方ですね・・・(荻田晃久)

荻田建築事務所 経営理念

- 我々はタテモノづくりを通して、顧客の「人生」に貢献し、共に歩む
- 我々は自らの成長を信じ、自らを表現し続けることで、新たな「自身」を開拓する
- 我々は地域と共に暮らし、広く世界と結び、豊かな「未来」を想造する

